Ερευνητικό Κέντρο Βιοϊατρικών Επιστημών «Αλέξανδρος Φλέμιγκ»

- ΝΠΙΔ – Φορέας της ΓΓΕΤ / ΥΠΕΠΘ
- Άρχισε τη λειτουργία του το 1999 στη Βάρη Αττικής

  (κτιριακές υποδομές 6.000m^2 σε έκταση 138 στρεμμάτων)
- **Επιστημονική και Τεχνολογική Αριστεία, Εκπαίδευση και Καινοτομία**

Ιστορία

1965 Η Αμαλία Φλέμιγκ ιδρύει το Ελληνικό Ίδρυμα Βασικών Βιοϊατρικών Ερευνών «Αλέξανδρος Φλέμιγκ»

1966 Το ΕΙΒΒΕ αποκτά έκταση 128 στρεμμάτων στη Βάρη Αττικής

1968 Θεμελιώνεται το κτήριο

1971 Η κατασκευή του κτηρίου διακόπτεται μετά τη σύλληψη της Α. Φλέμιγκ για αντιδικτατορική δράση

1975 Η κατασκευή συνεχίζεται με εμπόδια

1986 Θάνατος Αμαλίας Φλέμιγκ

1993 Ολοκλήρωση κατασκευής κτηρίου

1995 Ίδρυση ΕΚεΒΕ «Αλ. Φλέμιγκ»

1998 Εκλογή του πρώτου Επιστημονικού Δ/ντη

1999 Εκλογή του πρώτου Ερευνητή

Από το όραμα της Αμαλίας Φλέμιγκ στο σήμερα

"Δημιουργία ενός Κέντρου επιστημονικής και τεχνολογικής αριστείας που να αποτελεί πόλο έλξης για νέους Έλληνες ερευνητές, βασισμένο στην αξιοκρατία, την αριστεία και την καινοτομία"

Ε.ΚΕ.Β.Ε. «Αλέξανδρος Φλέμιγκ

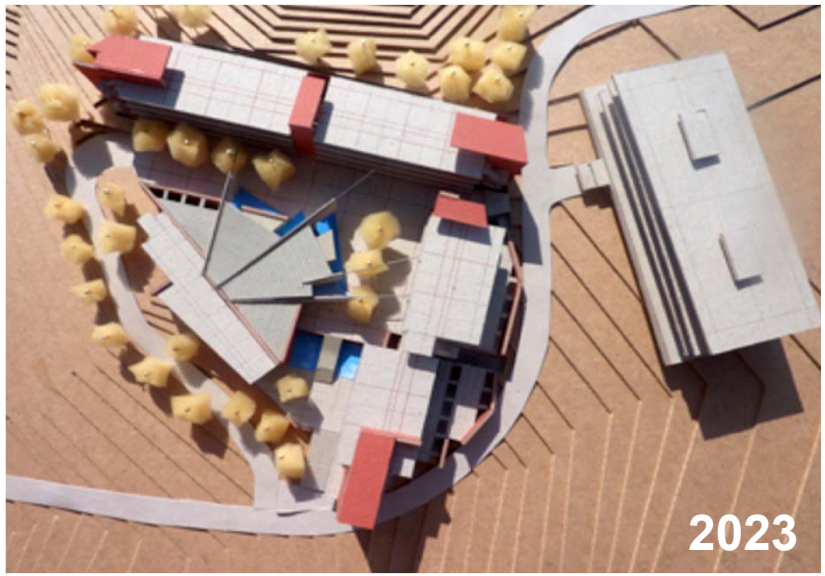

Βιοτεχνόπολη

Δύο Πυλώνες υγιούς ανάπτυξης και λειτουργίας:

- ✓ Ανθρώπινο δυναμικό (το σπουδαιότερο κεφάλαιο)
- ✓ Υποδομές (κτίρια – υπηρεσίες - νέες τεχνολογίες)

Επιστημονική εξειδίκευση - ΕΚΕΒΕ Φλέμιγκ

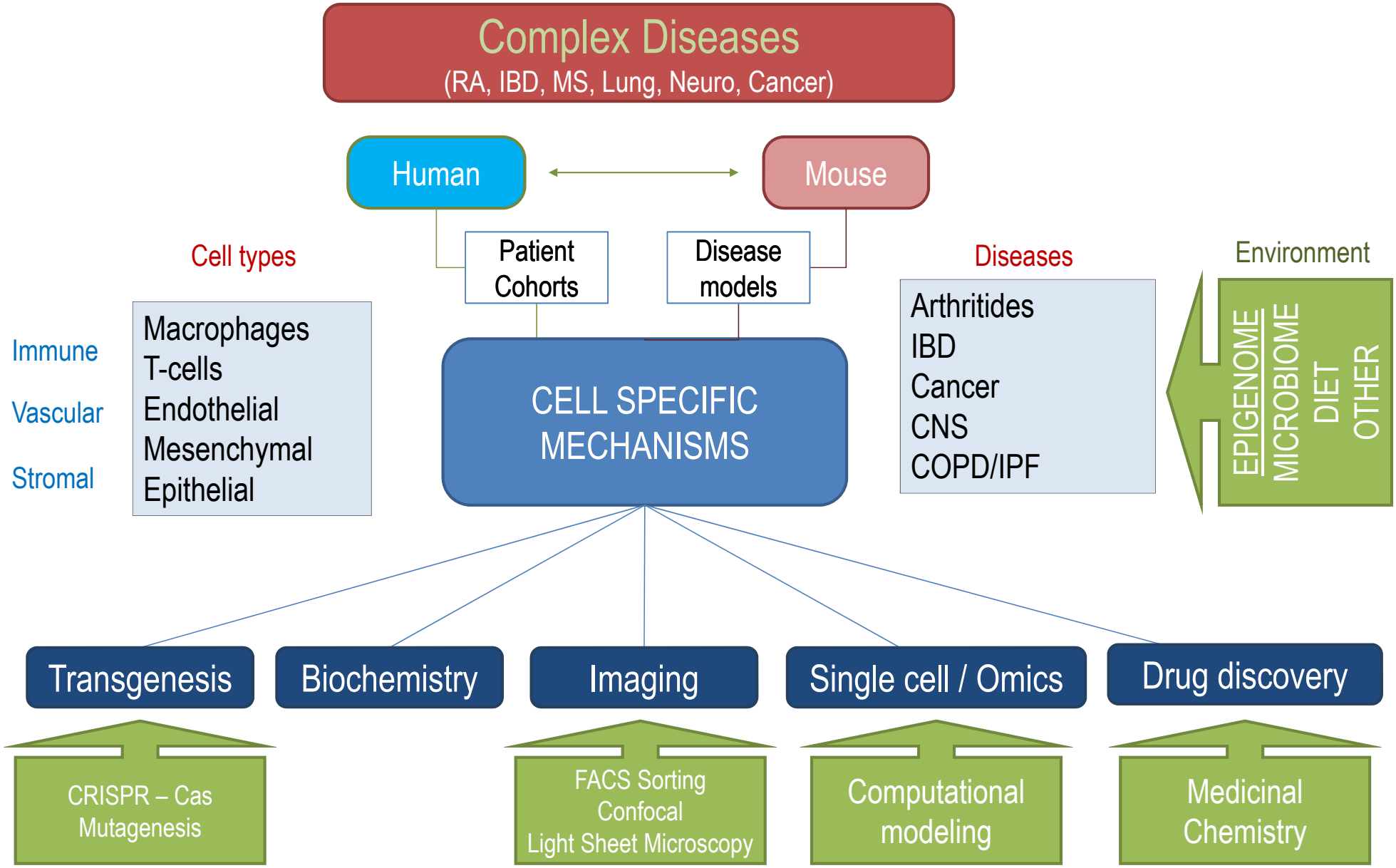

PLOS | COMPUTATIONAL BIOLOGY

Browse | Publish | About

OPEN ACCESS PEER-REVIEWED

RESEARCH ARTICLE

Cheminformatics-aided discovery of small-molecule Protein-Protein Interaction (PPI) dual inhibitors of Tumor Necrosis Factor (TNF) and Receptor Activator of NF-κB Ligand (RANKL)

Georgia Melagraki, Evangelos Ntougkos, Vagelis Rinotas, Christos Papaneophytou, Georgios Le
Thomas Mavromoustakos, George Kontopidis, Eleni Douni, Antreas Afantitis, George Kollias

Published: April 20, 2017 • https://doi.org/10.1371/journal.pcbi.1005372

EurekAlert! The Global Source for Science News | AAAS

HOME NEWS MULTIMEDIA MEETINGS PORTALS ABOUT

PUBLIC RELEASE: 20-APR-2017

Scientists ID two molecules that inhib proteins involved in chronic inflammatory disease

Virtual drug screening approach could speed discovery of potential new

PLOS SHARE

Scientists have identified two small molecules that could be pursued as potential treatments for chronic inflammatory diseases. According to a paper published in *PLOS Computational Biology*, the researchers singled out the molecules using a new drug screening approach they developed.

Both molecules, known as T23 and T8, inhibit the function of a protein called tumor crosis factor (TNF), which is involved in mation in diseases such as d arthritis, Crohn's disease, tiple sclerosis, and more. TNF's function are effective way to owever, not all d their effectiver

T23-TNF

RHEUMATOID ARTHRITIS NEWS

HOME TREATMENTS EXPERIMENTAL TREATMENTS ABOUT US CONTACT US

Researchers Find 2 Potential Molecules for Fighting Rheumatoid Arthritis, Other Inflammatory Diseases

APRIL 26, 2017 BY JANET STEWART, MSC IN NEWS, RHEUMATOID ARTHRITIS.

Προγράμματα ανάπτυξης φαρμάκων σε εξέλιξη

- *Ρευματοειδής αρθρίτιδα:*
  Αναστολείς του τριμερισμού μελών της υπερ-οικογένειας TNF

- *Οστεοπόρωση:*
  Αναστολείς τριμερισμού του RANKL

- *MS & ALS:*
  Αναστολείς κινάσης TPL2

- *Πνευμονική και ηπατική ίνωση, καρκίνος των πνευμόνων:*
  Αναστολείς Autotaxin (ATX)

- *Alzheimer κλπ:*
  Διάγνωση νευροεκφυλιστικών Tau-παθειών

Ινστιτούτα του Ε.ΚΕ.Β.Ε. “Αλέξανδρος Φλέμιγκ”

Μέχρι το 2012:

1. Ινστιτούτο Ανοσολογίας
2. Ινστιτούτο Μοριακής Βιολογίας & Γενετικής
3. Ινστιτούτο Μοριακής Ογκολογίας
4. Ινστιτούτο Κυτταρικής & Αναπτυξιακής Βιολογίας

Μετά την συγχώνευση:

1. Ινστιτούτο Βιοϊατρικών Ερευνών

Αίτημα Ίδρυσης Νέου 'Ινστιτούτου Βιοκαινοτομίας'

- Στρατηγικής σημασίας για την περαιτέρω ανάπτυξη του ΦΛΕΜΙΓΚ
- Συμβατό με διεθνείς τάσεις για την ανάπτυξη φαρμάκων από ακαδημαϊκά κέντρα
- Αναγκαίο για την προσέλκυση χρηματοδοτήσεων
- Ενταγμένο στις προτεραιότητες RIS3
- Απαραίτητο για την εύρυθμη διοικητική λειτουργία του ΦΛΕΜΙΓΚ

ΟΡΓΑΝΟΓΡΑΜΜΑ – ΕΚΕΒΕ ΦΛΕΜΙΓΚ

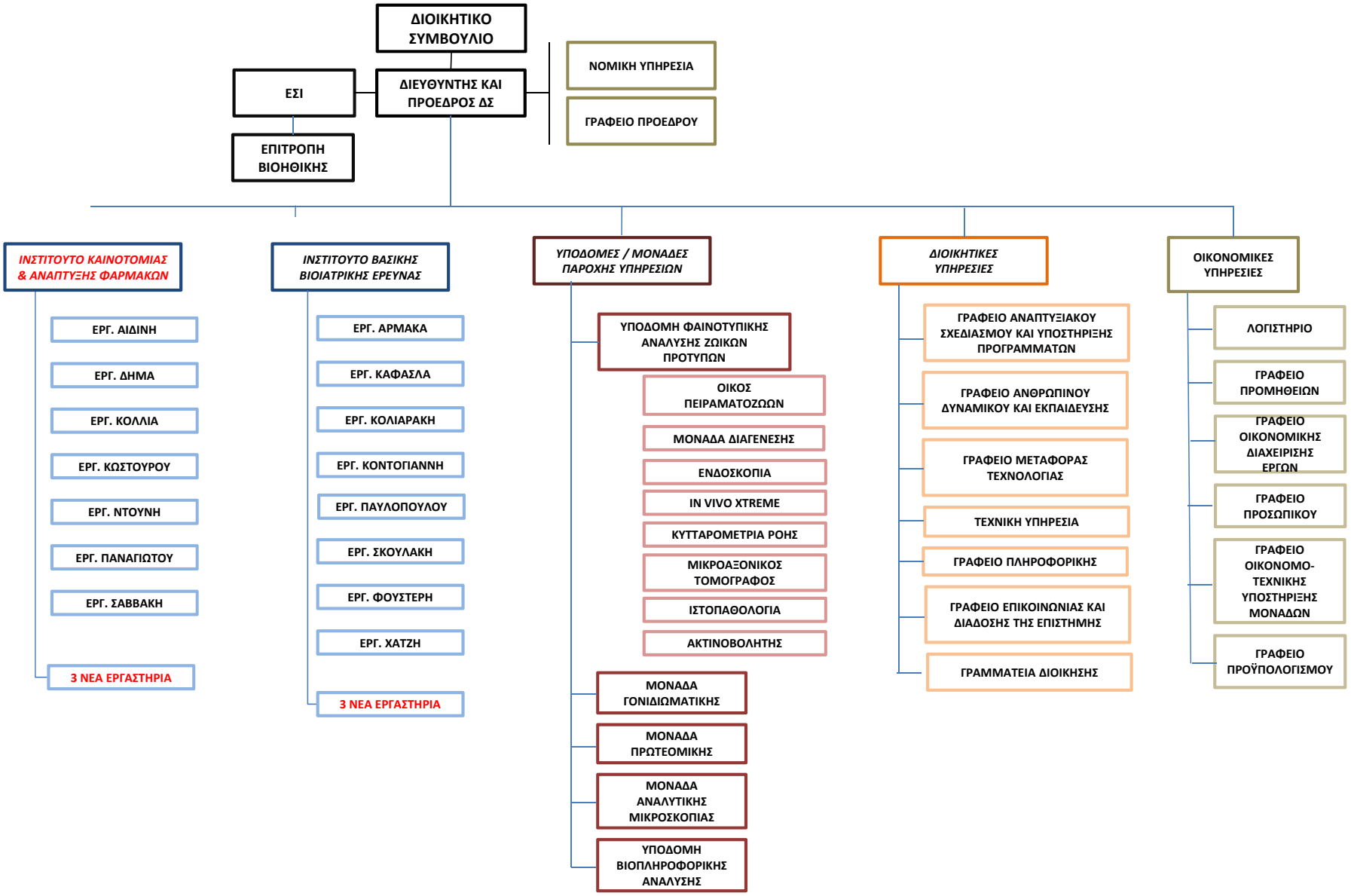

ΕΣΟΔΑ ΕΚΕΒΕ ΦΛΕΜΙΓΚ

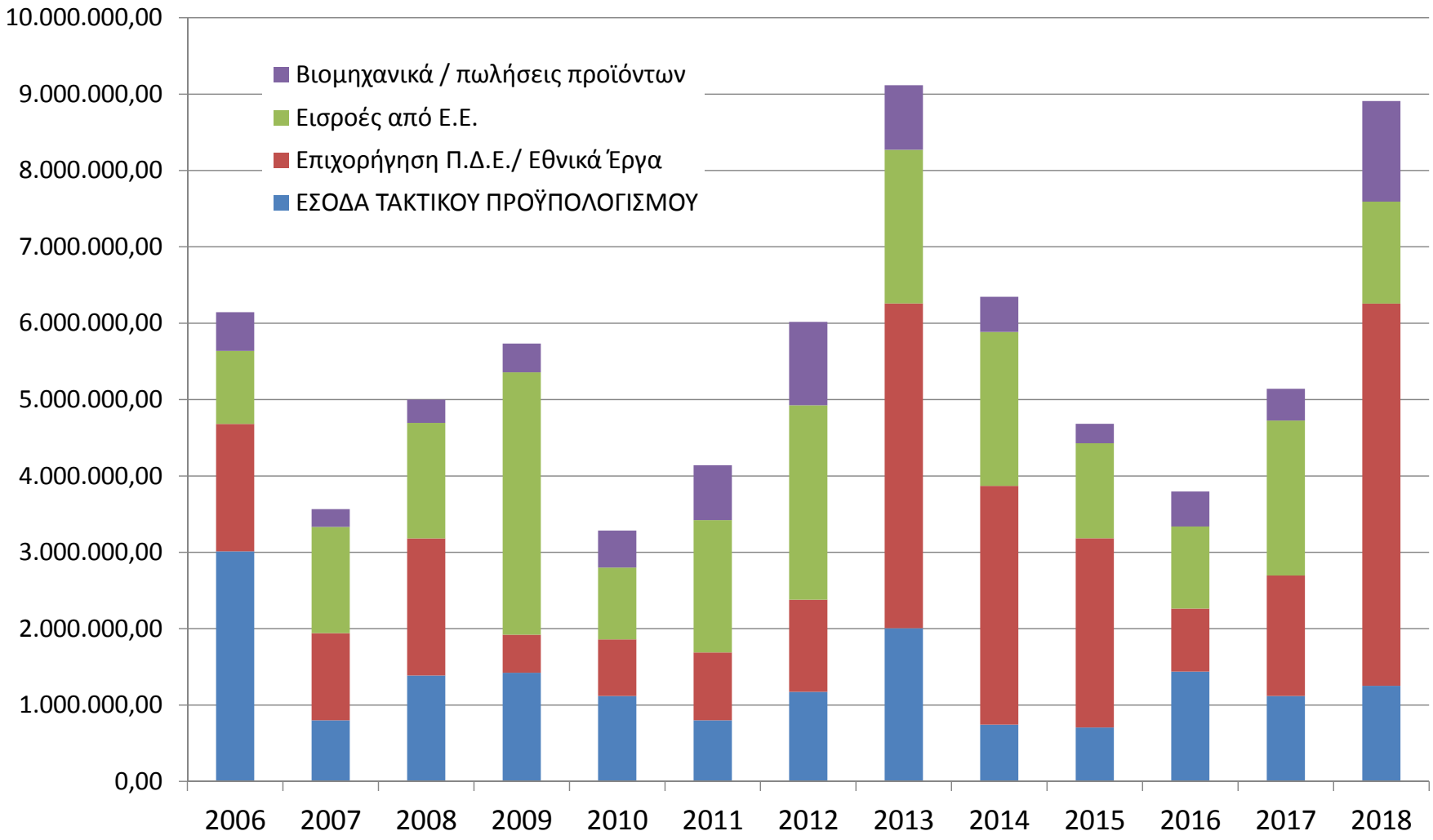

ΠΡΟΣΩΠΙΚΟ – ΕΚΕΒΕ ΦΛΕΜΙΓΚ

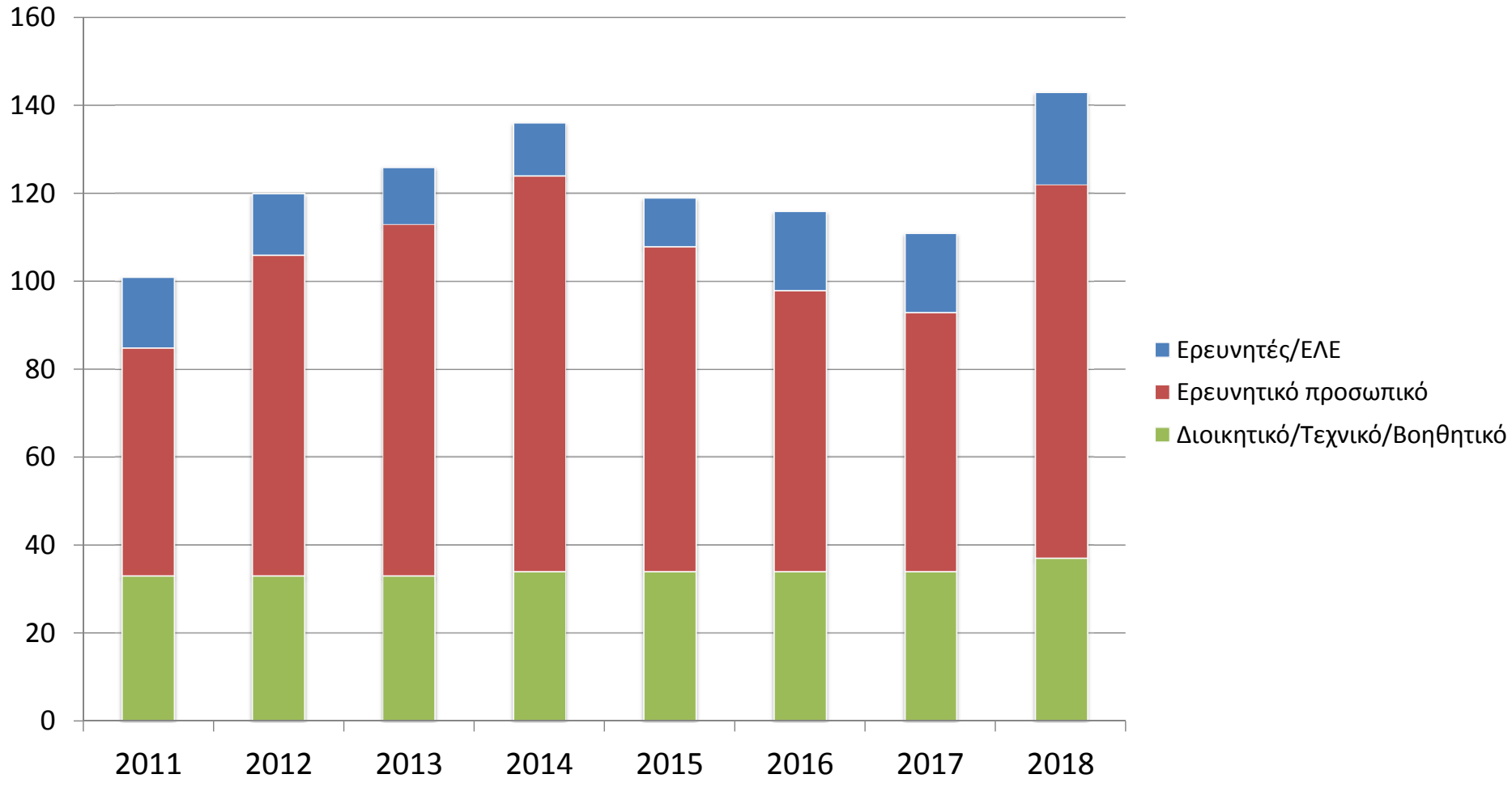

Οι ερευνητές μας - Το πιο ακριβό μας κεφάλαιο

- 15 Ερευνητικές ομάδες (12 Ερευνητές, 3 Συνεργαζόμενοι Καθηγητές Παν/μίου)
- 3 Ειδικοί Λειτουργικοί Επιστήμονες
- 7 Ανεξάρτητοι Ερευνητές του Ιδρύματος Σταύρος Νιάρχος
- 30 Μεταδιδακτορικοί ερευνητές
- 15 Υποψήφιοι Διδάκτορες
- 15 Μεταπτυχιακοί Φοιτητές
- 4 Νέες θέσεις ερευνητών για το 2018

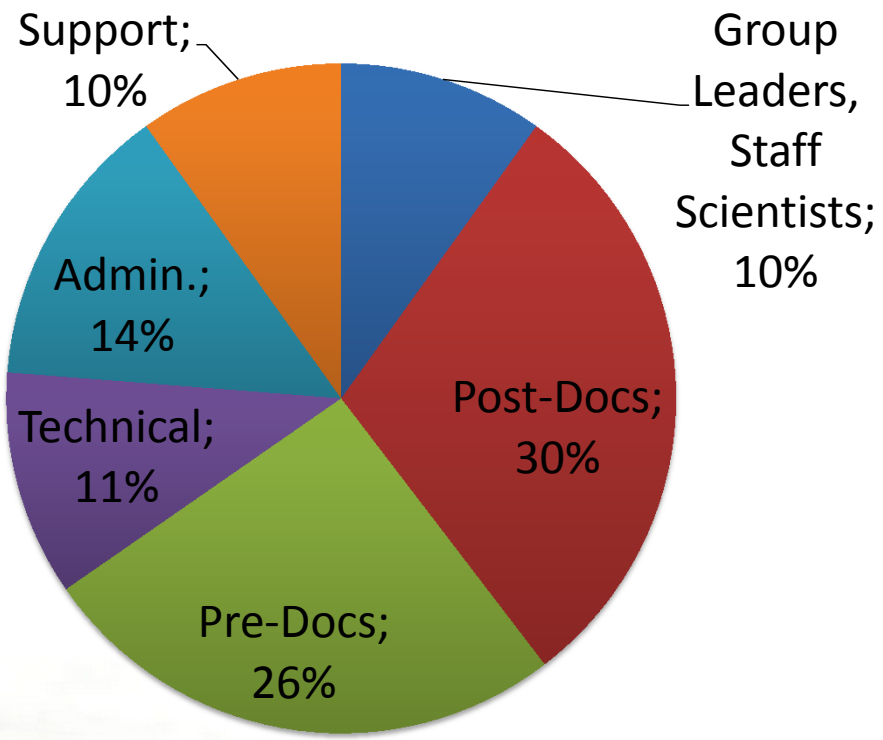

Ανταγωνιστικές χρηματοδοτήσεις

European Research Council

Innovative Medicines Initiative

European Commission | Horizon 2020 European Union funding for Research & Innovation

SIXTH FRAMEWORK PROGRAMME

SEVENTH FRAMEWORK PROGRAMME

worldwide cancer research

ΕΣΠΑ 2007-2013 πρόγραμμα για την ανάπτυξη

Ευρωπαϊκή Ένωση
Ευρωπαϊκό Ταμείο Περιφερειακής Ανάπτυξης

ΕΛΛΗΝΙΚΗ ΔΗΜΟΚΡΑΤΙΑ
ΥΠΟΥΡΓΕΙΟ ΟΙΚΟΝΟΜΙΑΣ & ΑΝΑΠΤΥΞΗΣ
ΕΙΔΙΚΗ ΓΡΑΜΜΑΤΕΙΑ ΕΤΠΑ & ΤΣ
ΕΙΔΙΚΗ ΥΠΗΡΕΣΙΑ ΔΙΑΧΕΙΡΙΣΗΣ ΕΠΑνΕΚ

ΕΠΑνΕΚ 2014-2020
ΕΠΙΧΕΙΡΗΣΙΑΚΟ ΠΡΟΓΡΑΜΜΑ
ΑΝΤΑΓΩΝΙΣΤΙΚΟΤΗΤΑ
ΕΠΙΧΕΙΡΗΜΑΤΙΚΟΤΗΤΑ
ΚΑΙΝΟΤΟΜΙΑ

ΕΣΠΑ 2014-2020 ανάπτυξη - εργασία - αλληλεγγύη

ΙΔΡΥΜΑ ΣΤΑΥΡΟΣ ΝΙΑΡΧΟΣ
STAVROS NIARCHOS FOUNDATION

INFRAFRONTIER mouse disease models

mugen european network of excellence

FONDATION SANTÉ

MARIE CURIE ACTIONS

RIGHT

Osteoimmune Initial Training Network

infla-Care

EURO-RA

CREATE

Be the Cure FOR RHEUMATOID ARTHRITIS

ECCO European Crohn's and Colitis Organisation

AICR

CASIMIR

I-DCC International Data Coordination Centre

The Danish Council for Strategic Research

EUMODIC

sadel Scaffolds for Alternative Delivery

TB REACT

LEUKEMIA & LYMPHOMA SOCIETY®

Τέσσερις Ερευνητές του ΦΛΕΜΙΓΚ επιχορηγούνται από το Ευρωπαϊκό Συμβούλιο Έρευνας (ERC)

13/12/2011. Fleming researcher receives ERC Advanced Grant. Iannis Talianidis (Director of IMBG) was awarded the prestigious ERC Advanced Investigator Grant to study the function of histone modifying enzymes in disease. The award will aid in reinforcing the position of the Institute as a center of excellence in the field of epigenetics.

13/07/2012. Fleming researcher receives ERC Starting/Consolidator Grant. Dr Maria Fousteri was awarded the prestigious ERC Starting/Consolidator Grant to study epigenetic mechanisms associated with DNA repair processes and with the pathogenesis of Cockayne syndrome. This is the second ERC grant awarded to Fleming Researchers (**see previous highlight in 13/12/2011 for ERC Advanced Grant**), which will aid in further strengthening the position of BSRC AI. Fleming as a center of excellence in the field of epigenetics research.

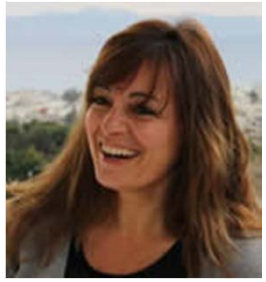

27/09/2013. Fleming researcher Prof. George Kollias has been awarded an **Advanced ERC grant**, to tackle the role of mesenchymal cells (MC) in intestinal homeostasis during inflammatory and tumorigenic conditions and achieve translational added value for a range of related diseases. The project is based on novel hypotheses developed by the Fleming laboratory that dysregulations at the MC compartment may be causal to chronic inflammatory and tumorigenic pathologies. This is the third **ERC grant hosted at BSRC Fleming** (amongst a total of 14 research groups) underscoring the Center's long standing commitment to meritocracy and the support of excellent research.

10/12/2016. **Fleming Researcher Dr Antigone Dimas has been awarded an ERC Starting Grant to explore the complex biological impact of dietary intake in humans. This is the fourth ERC grant awarded to a Fleming Researcher in the past 5 years. The title of Dr Dimas's grant is "A genomics and systems biology approach to explore the molecular signature and functional consequences of long-term, structured fasting in humans"**

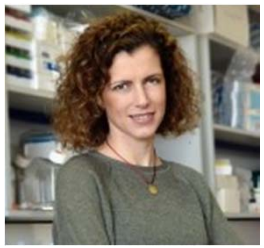

Υποδομές Υψηλής Τεχνολογίας

- Οίκος Πειραματοζώων
- Μονάδα Διαγένεσης / Εθνικός κόμβος ΕΜΜΑ
- Μονάδα Πρωτεομικής
- Μονάδα Γονιδιωματικής
- Κυτταρομετρία Ροής
- Υπηρεσίες Βιοπληροφορικής/Χημειοπληροφορικής
- Μονάδα Βιοαπεικόνισης
- Ιστοπαθολογία
- Μονάδα Μικρο-τομογραφίας

✓ **Χρησιμοποιούνται από Έλληνες και Αλλοδαπούς Επιστήμονες**

✓ **Παροχή Υπηρεσιών σε Ακαδημία και Βιομηχανία**

Η Ελλάδα Ιδρυτικό μέλος του Infrafrontier GmbH (από το 2013)

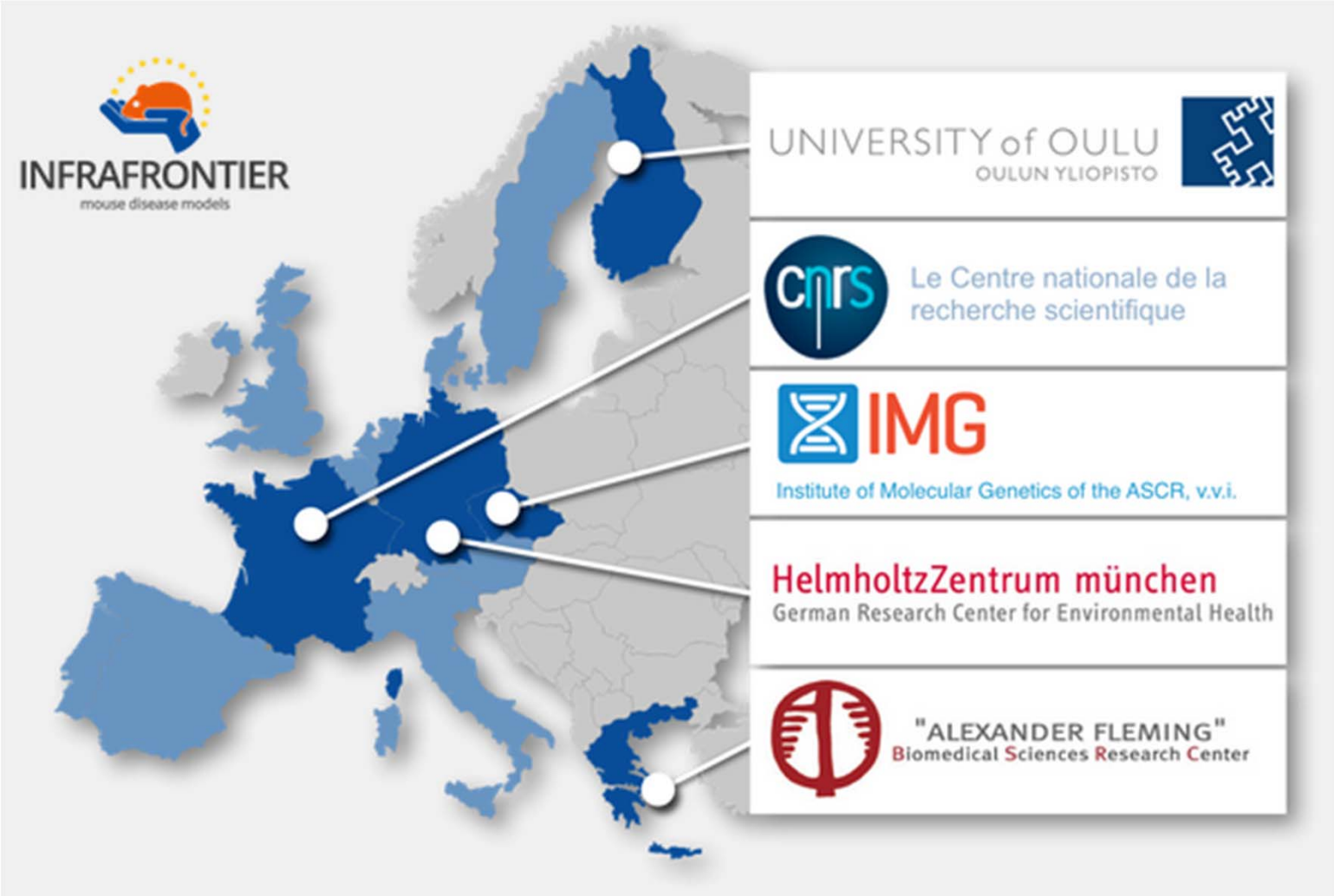

Το Ευρωπαϊκό Δίκτυο INFRAFRONTIER

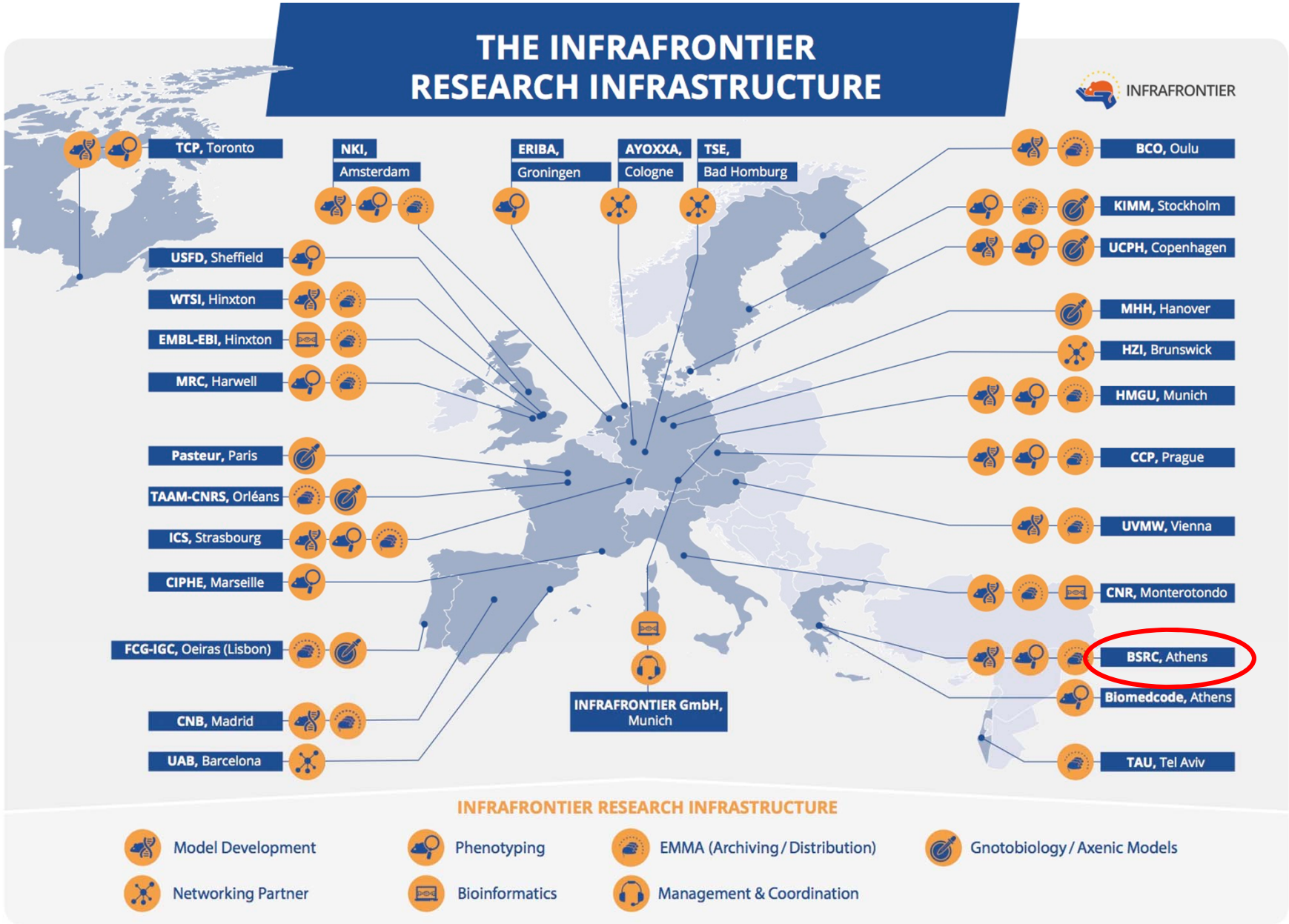

Εθνικός κόμβος του EMMA

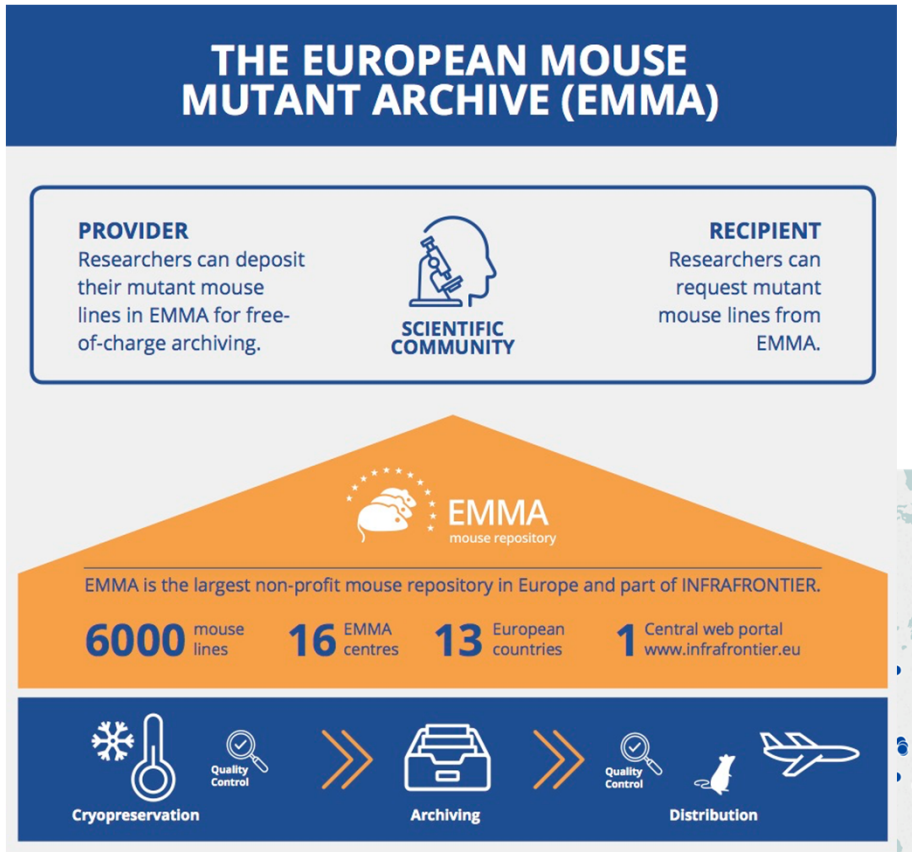

Το ΕΚΕΒΕ Φλέμιγκ είναι ο Εθνικός κόμβος του European Mouse Mutant Archive από το 2009

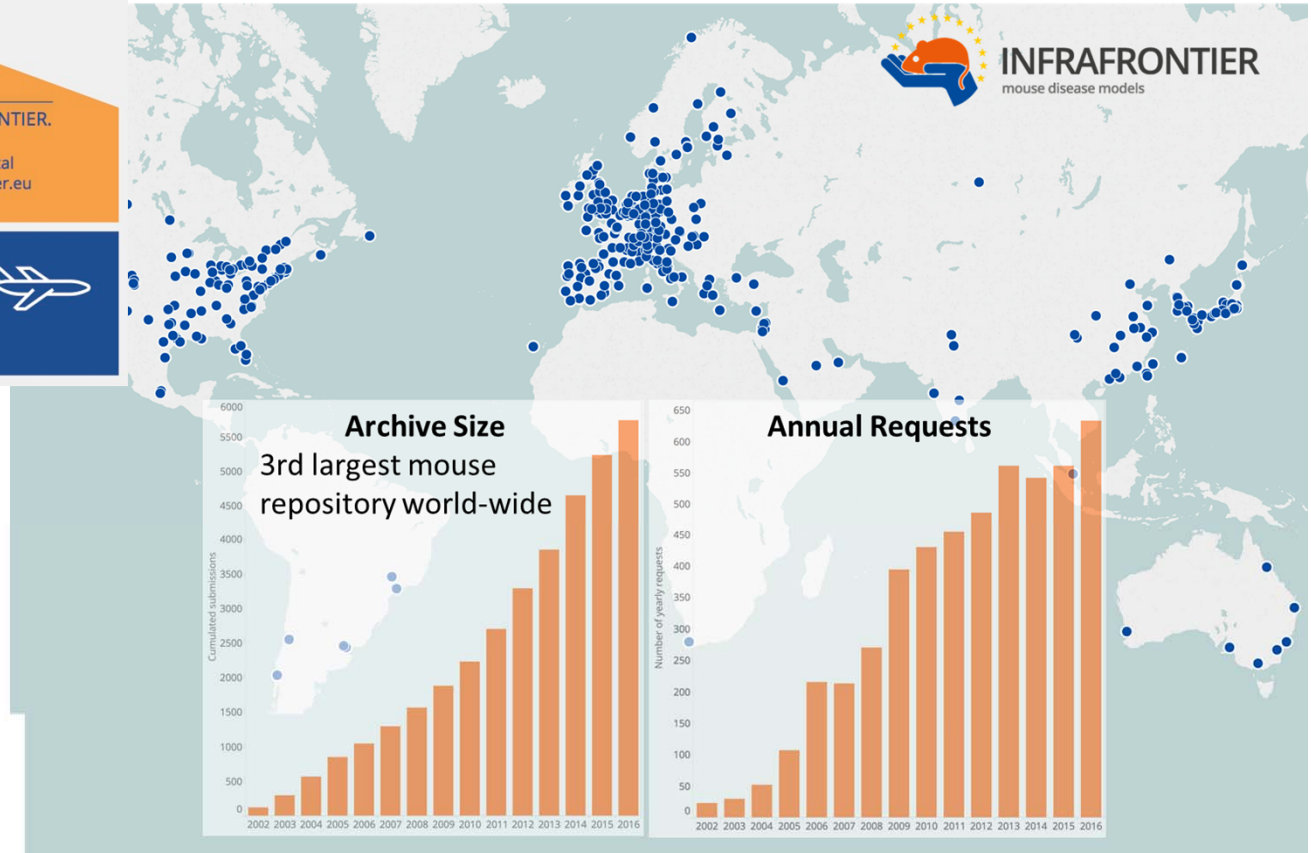

ΣΥΝΤΟΝΙΣΤΗΣ ΔΥΟ ΥΠΟΔΟΜΩΝ ΤΟΥ ΕΘΝΙΚΟΥ ΧΑΡΤΗ ΕΡΕΥΝΗΤΙΚΩΝ ΥΠΟΔΟΜΩΝ

Discovery | Early development | Proof of concept | Clinical development | Commercialization

Target identification → Target validation → Hit to Lead → Lead optimization → Preclinical → Phase 1 → Phase 2 → Phase 3 → Filling

InfrafrontierGR/Phenotypos (Animal models of human disease)

pMedGR (Precision Medicine)

ALEXANDER FLEMING
Biomedical Sciences Research Center

EATRIS-GR, Phase I trials)

Medical School
University of Athens

Drug development pipeline

Technology platforms and resources

BioImaging-GR

ELIXIR-GR (Data managementand analysis)

INSPIRED (Structural Biology)

Openscreen-GR (Target based screening)

INTEGRA-Biomed (incl. BBMRI-GR, Biobanking)

InfrafrontierGR/Phenotypos – Ένα Εθνικό Δίκτυο Αριστείας

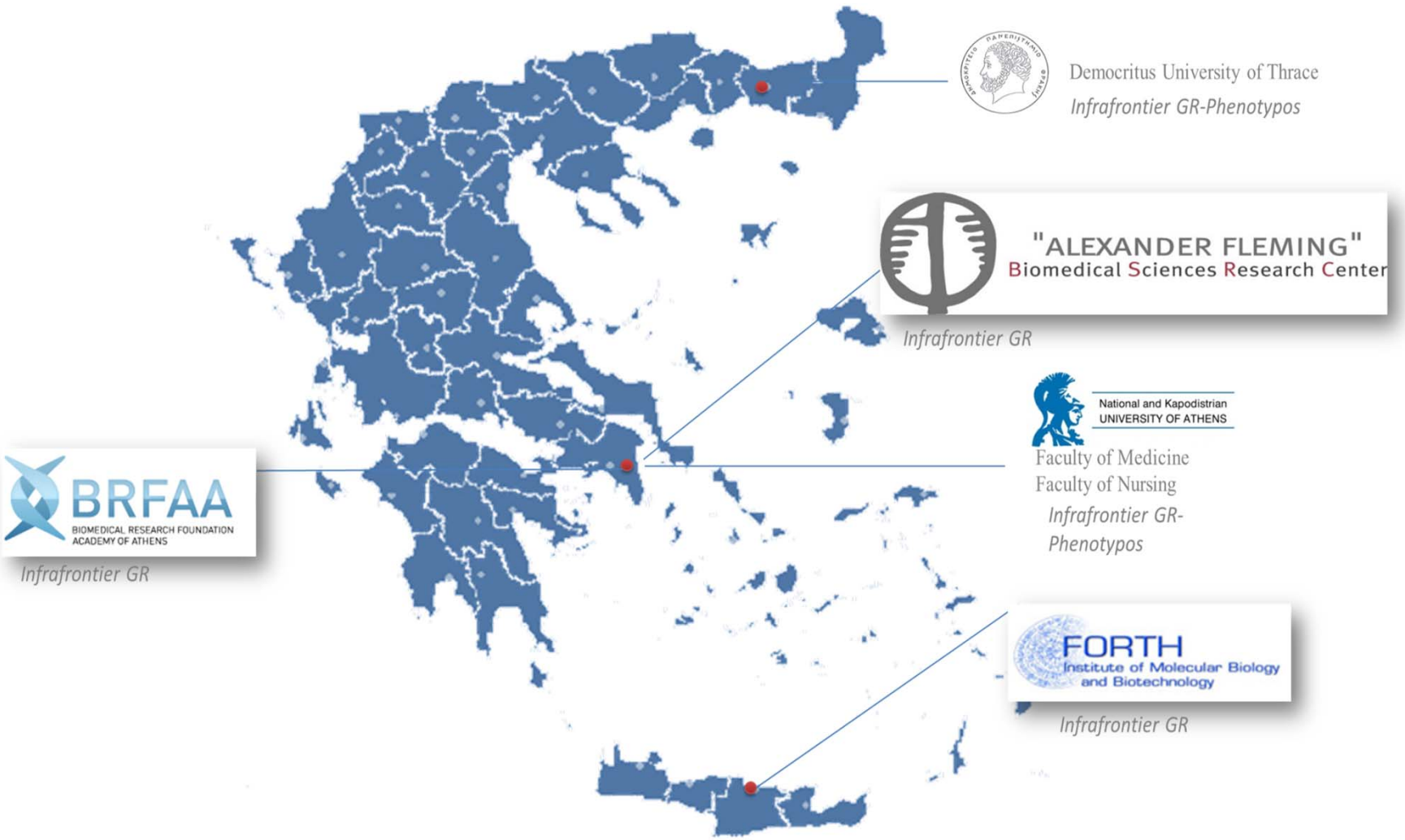

ELIXIR-GR: Managing & analyzing life sciences data

Partners:

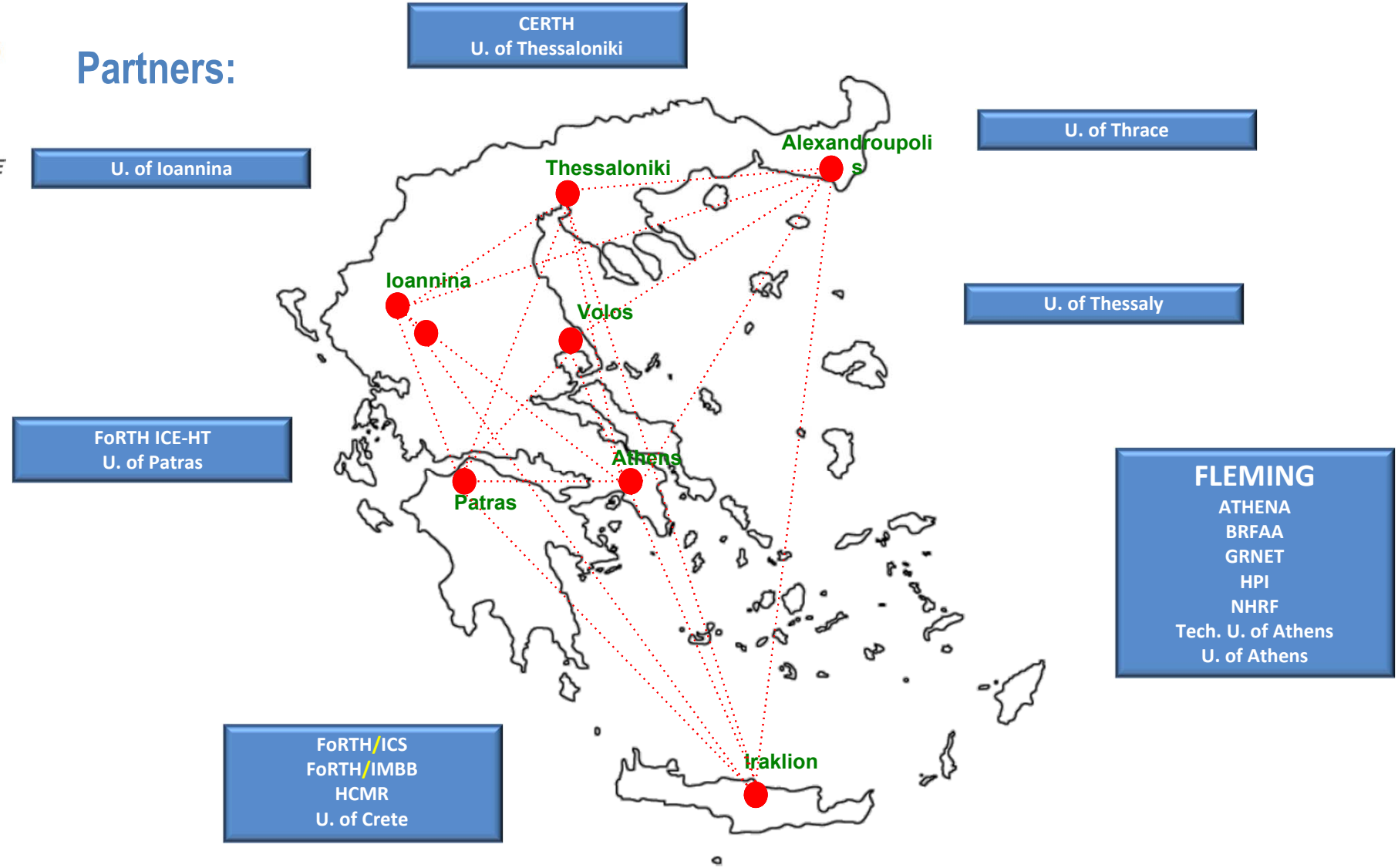

Support for:

1 national bioinfomatics compute resource, 4 pilot actions,
12 databases, 23 tools, 14 workshops

ΕΚΠΑΙΔΕΥΣΗ ΝΕΩΝ ΕΠΙΣΤΗΜΟΝΩΝ

- Συμμετοχή σε 8 Εκπαιδευτικά Δίκτυα (ITN) Marie-Curie
- Τέσσερα διεθνή συνέδρια σε μοντελοποίηση Ανοσολογικών Νόσων του Ανθρώπου
- Τρία Διεθνή Courses Εργαστηριακής Επιστήμης Ζώων (Laboratory Animal Science)
- Συνδιοργάνωση MUGEN-ENII Διεθνών Καλοκαιρινών Σχολείων Ανοσολογίας
- Προσκεκλημένοι ομιλητές
- Εβδομαδιαία εσωτερικά σεμινάρια
- Μεταπτυχιακό Πρόγραμμα στη Μοριακή Βιοιατρική σε συνεργασία με την Ιατρική του ΕΚΠΑ και στην Νευροβιολογία σε συνεργασία με το Βιολογικό ΕΚΠΑ.

Οργάνωση και Συνεργασία σε Μεταπτυχιακά προγράμματα ΕΚΠΑ

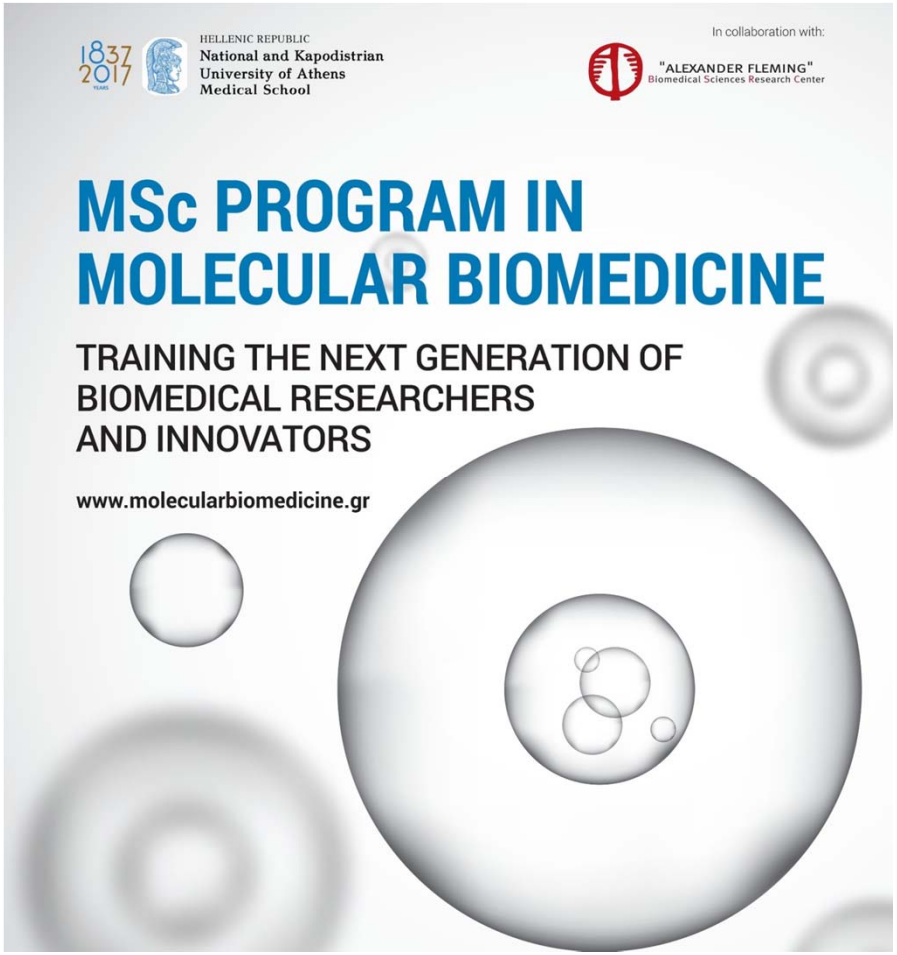

BTCure: the largest European initiative in RA with an unmatched center of excellence

- Fleming as Member of the Management Board
- 38 members all over Europe, 15 countries, > 250 participants
- With a budget of 33 Mio Euros (17M public / 16M private)

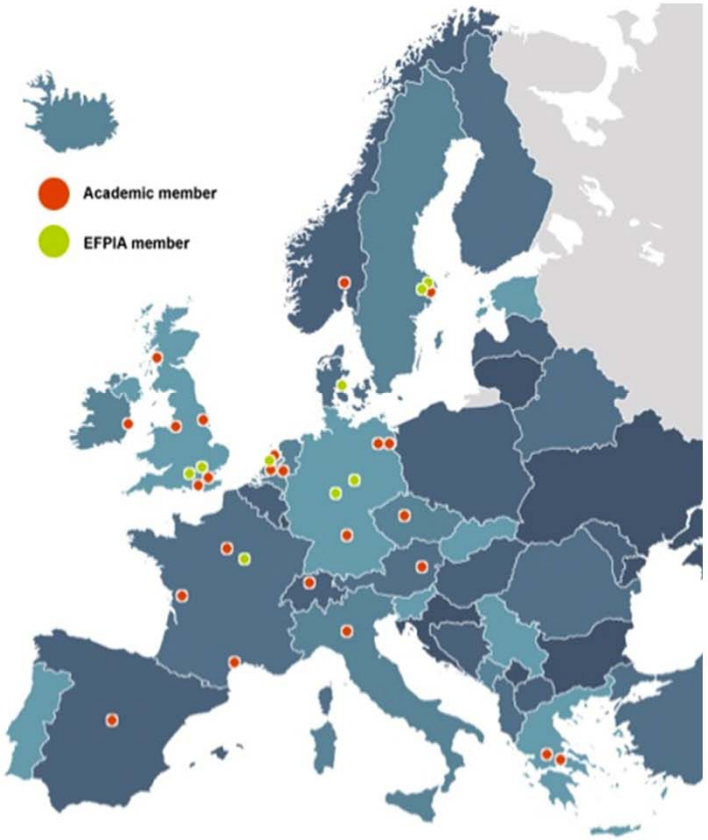

Karolinska Institutet
LUMC
"ALEXANDER FLEMING" Biomedical Sciences Research Center
KING'S College LONDON
CHARITÉ
am C
MEDICAL UNIVERSITY OF VIENNA
FAU
UNIVERSITY of GLASGOW
BRFAA
MANCHESTER 1824 The University of Manchester
Diakonhjemmet Sykehus
CHU MONTPELLIER
CSIC
UPPSALA UNIVERSITET
UCD DUBLIN
Radboud Universiteit Nijmegen
Inserm
DRFZ
HUMANITAS Fondazione per la RICERCA
UNIVERSITY OF OXFORD

ucb Aspiring to be the patient-centric biopharma leader
Pfizer
Bristol-Myers Squibb
novo nordisk
janssen
MERCK SERONO
AstraZeneca
Boehringer Ingelheim
gsk GlaxoSmithKline
ThermoFisher SCIENTIFIC
Biomedcode Priming drugs for success
FIRALIS
ARTHROGEN
redoxis
TcLandEXPRESSION

Συντονισμός MUGEN FP6 NoE (2005-2009)

mugen
european network of excellence

INTEGRATED FUNCTIONAL GENOMICS IN MUTANT MOUSE MODELS AS TOOLS TO INVESTIGATE THE COMPLEXITY OF HUMAN IMMUNOLOGICAL DISEASE

- ✓ 9 European Countries and USA
- ✓ 14 Research Centers of Excellence, 6 Universities, 4 SMEs + 1 Venture Capital

- ✓ State of the art research (over 100 publications)
- ✓ **Coordination of mouse infrastructure and resource development at EU level**
- ✓ **Training and dissemination of excellence**

George Kollias **BSRC Fleming**	Guenter Haemmerling **DKFZ**
James Di Santo **Institut Pasteur**	Bernard Malissen **CIML Marseille-Luminy**
Paula Ricciardi-Castagndi **University of Milano**	Maries van den Broek **IEI Univ. of Zurich**
Werner Muller **Helmholtz - Zentrum**	Martijn Nawijn **UMVG Groningen**
Alvis Brazma **EMBL – EBI**	Alberto Mantovani **Istituto Clinico Humanitas**
Lars Fugger **MRC HIU**	Dimitris Kioussis **MRC - NIMR**
Rikard Holmdahl **Karolinska Institute**	Paula Ricciardi-Castagndi **Genopolis Consortium**
Fabio Grassi **IRB**	Klaus Pfeffer **Univ. Düsseldorf**
Andreas Radbruch **DRF Berlin**	Glauco Tocchini-Valentini **CNR**
Jurg Tschopp **University of Lausanne**	Klaus Rajewsky **Center for Blood Research**
Manolis Pasparakis **University of Koeln**	Jesper Zeuthen **BankInvest-group**
Martin Bachmann **Cytos Biotechnology**	Lefteris Zacharia **BioMedCode**
François Romagne **Innate Pharma**	Andreas Persidis **BIOVISTA**

INFRAFRONTIER
mouse disease models

Infrafrontier Research Infrastructure | Resources and services | Procedures

Home / Infrafrontier Research Infrastructure / Public relations / INFRAFRONTIER Stakeholder Meet

INFRAFRONTIER Stakeholder Meeting

Advancing Personalised Medicine with Animal Models

INFRAFRONTIER / IMPC Stakeholder Meeting

14-16 November 2017, Athens, Royal Olympic Hotel

This is the first stakeholder meeting of INFRAFRONTIER, the European Research Infrastructure for phenotyping and archiving of model mammalian genomes. The meeting will be jointly organized with the International Mouse Phenotyping Consortium (IMPC, ↗ www.mousephenotype.org) to which INFRAFRONTIER is contributing. Focus of this meeting is on 'Advancing Personalised Medicine with Animal Models'. The meeting is open to a wide range of INFRAFRONTIER stakeholders including Personalised Medicine initiatives, Rare Disease networks, funders, regulators and the INFRAFRONTIER user community to discuss advances in CRISPR/Cas9 technology to model human conditions.

Οργάνωση Διεθνών Συνεδρίων σε νέους τομείς έρευνας

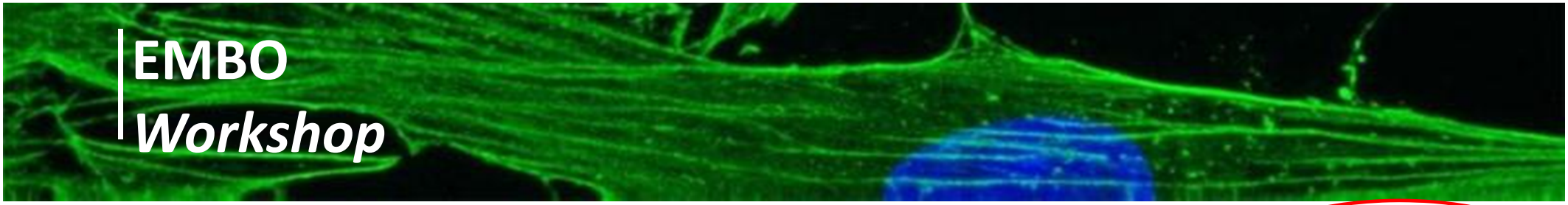

Mesenchymal Cells in Inflammation Immunity and Cancer

19 – 23 May 2019
Athens | Greece

ORGANISERS

George Kollias
BSRC "Al. Fleming"

Christopher Buckley
University of Birmingham

Mark Coles
Kennedy Institute of Rheumatology

CONFIRMED SPEAKERS

Eduard Battle
IRB Barcelona

Laurie Dempsey
Nature Immunology

Gian-Paolo Dotto
University of Lausanne

Jeremy Duffield
University of Washingtpn

Elaine Fuchs
Rockefeller University

Douglas Hanahan
Swiss Cancer Center

John Ioannidis
Stanford University

Raghu Kalluri
University of Texas

Vasiliki Koliaraki
BSRC "Al. Fleming"

Joo-Hyeon Lee
University of Cambridge

Burkhard Ludewig
kantonsspital St. Gallen

Toni Makela
Helsinki Institute of Life Science

Malcolm Macleod
University of Edinburgh

Reina Mebius
VUMC Amsterdam

Edward Morrisey
University of Pennsylvania

Scott Mueller
University of Melbourne

Caroline Ospelt
University Hospital Zurich

Lucie Peduto
Institut Pasteur

Fiona Powrie
Kennedy Institute of Rheumatology

Yuval Rinkevich
Helmholtz Zentrum Munich

Erik Sahai
The Francis Crick Institute

Rune Toftgard
Karolinska Institute

Shannon Turley
Genentech

David Tuveson
CSH Laboratory

Fiona Watt
King's College London

Daniel Worthley
University of Adelaide

Κέντρο Νέων Βιοτεχνολογιών και Ιατρικής Ακριβείας

Ερευνητές του ΦΛΕΜΙΓΚ υποστηρίζουν με τεχνογνωσία την Ερευνητική Υποδομή για την Εξατομικευμένη Ιατρική pMedGR, η οποία αποτελεί τη βάση για την ανάπτυξη του νεοσυσταθέντος Κέντρου Νέων Βιοτεχνολογιών και Ιατρικής Ακριβείας στην Ιατρική Σχολή Αθηνών.

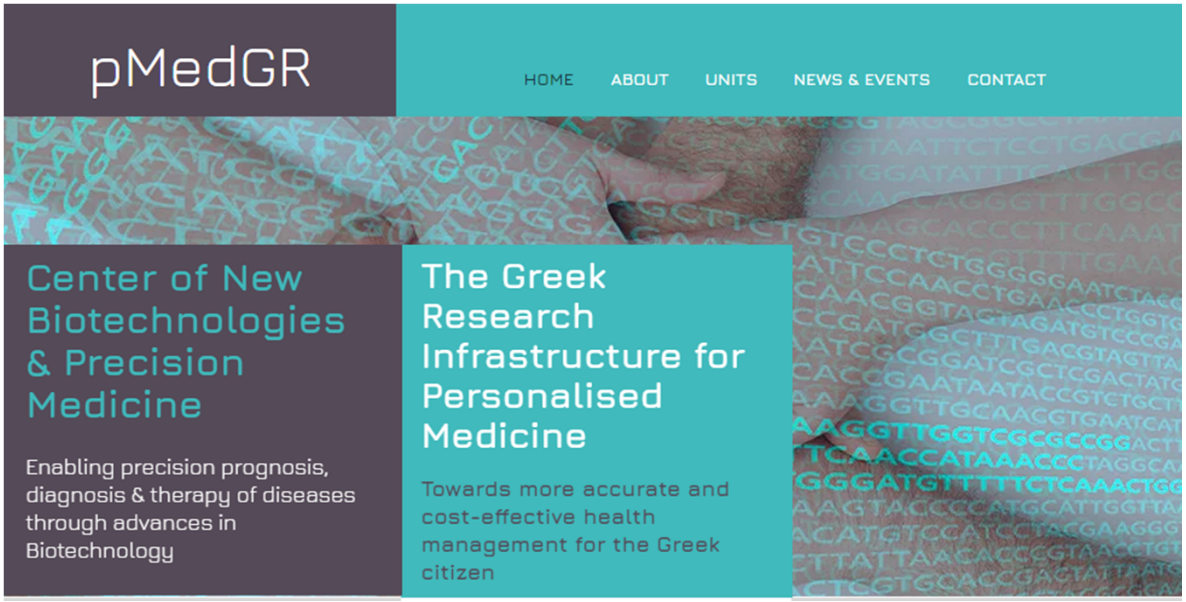

Proteomics

Genomics

CyTOF

Single Cell Analysis

Bioinformatics

Καινοτομία στο ΦΛΕΜΙΓΚ

- **Γραφείο Καινοτομίας και Επιχειρηματικότητας (ΤΤΟ)**
  - Ιδρύθηκε το 2005
  - Προστασία Πνευματικής Ιδιοκτησίας
  - 11 αιτήσεις κατοχύρωσης πνευματικών δικαιωμάτων
  - Άνω των **500 Συμφωνιών Μεταφοράς Τεχνολογιών και προϊόντων έρευνας** (MTA)
  - Συμβολή στην ίδρυση της Biomedcode A.E.

- **Biomedcode A.E.**
  - Spin-off εταιρία που συν-ιδρύθηκε από Ερευνητές του ΦΛΕΜΙΓΚ για την εκμετάλλευση προϊόντων.
  - Εξαγωγική CRO που εξειδικεύεται στην παροχή υπηρεσιών και μοντέλων για προ-κλινικές δοκιμές φαρμάκων της διεθνούς φαρμακοβιομηχανίας

ΔΙΑΧΥΣΗ ΑΠΟΤΕΛΕΣΜΑΤΩΝ

MTAs for own animal models of disease and mouse tools (since 2006)

World-wide (278)

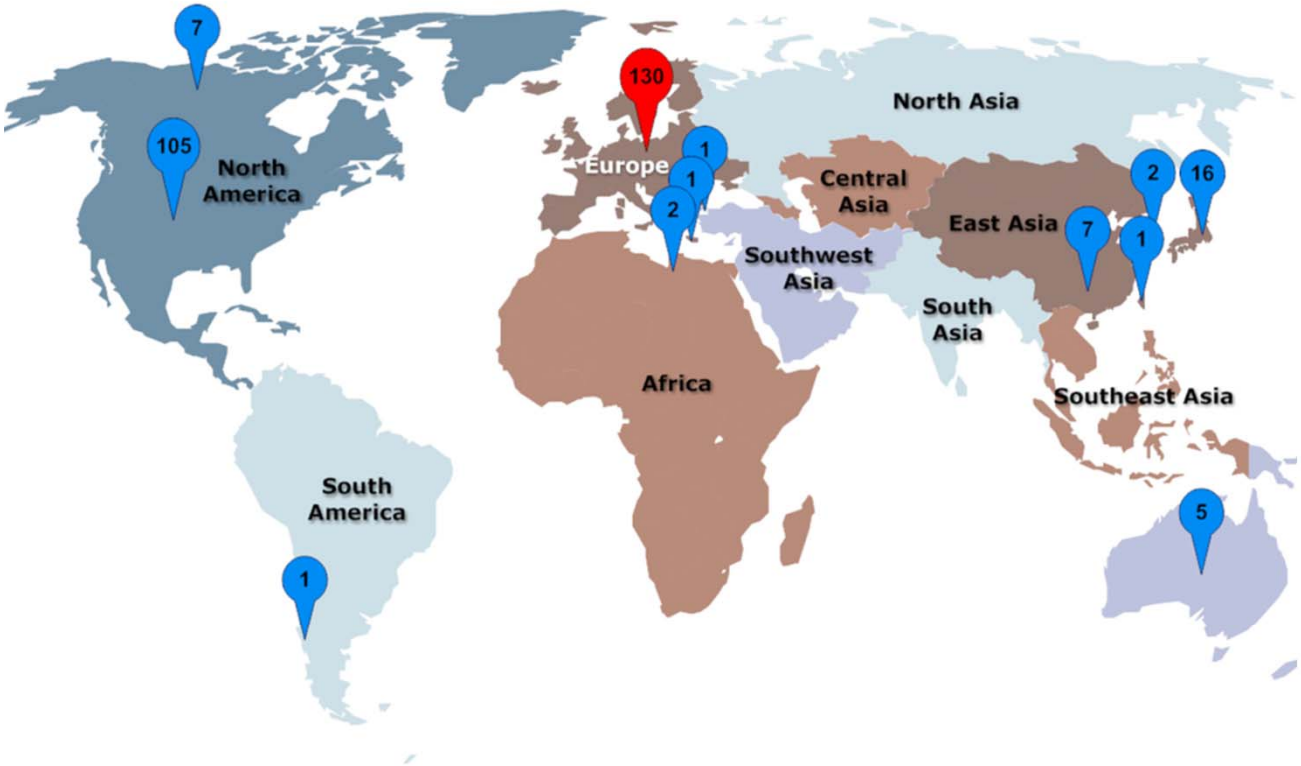

Europe (130)

Biomedcode
Priming drugs for success

Evaluation of pharmaceuticals in animal models

Country distribution of preclinical contracts

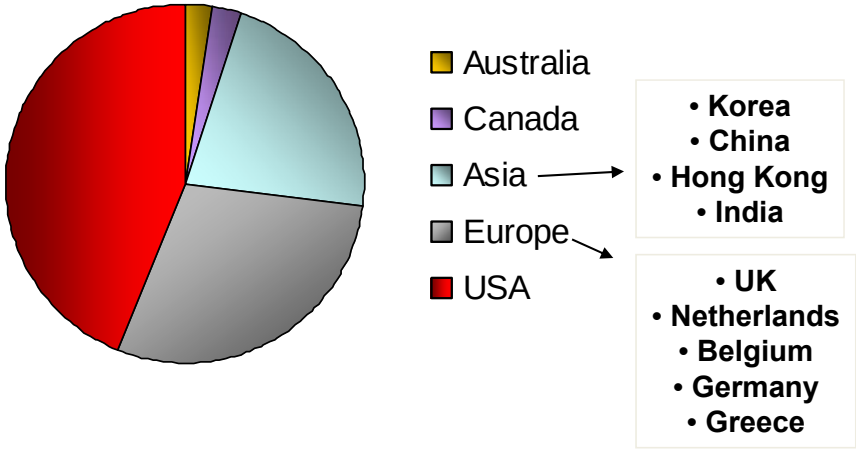

Fleming Biotechnopolis:
Ένα Νέο Ελληνικό Κέντρο Βιο-Καινοτομίας

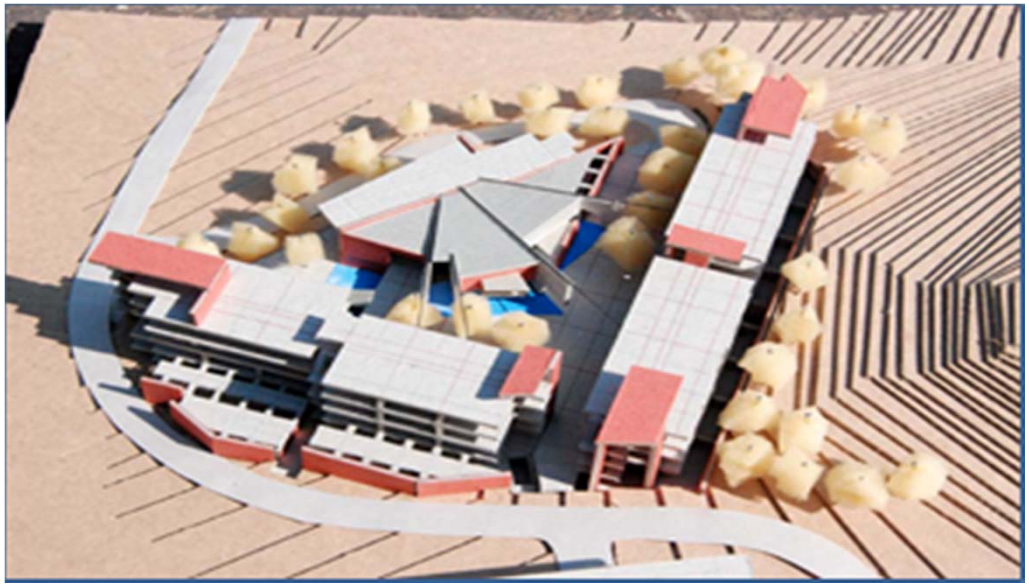

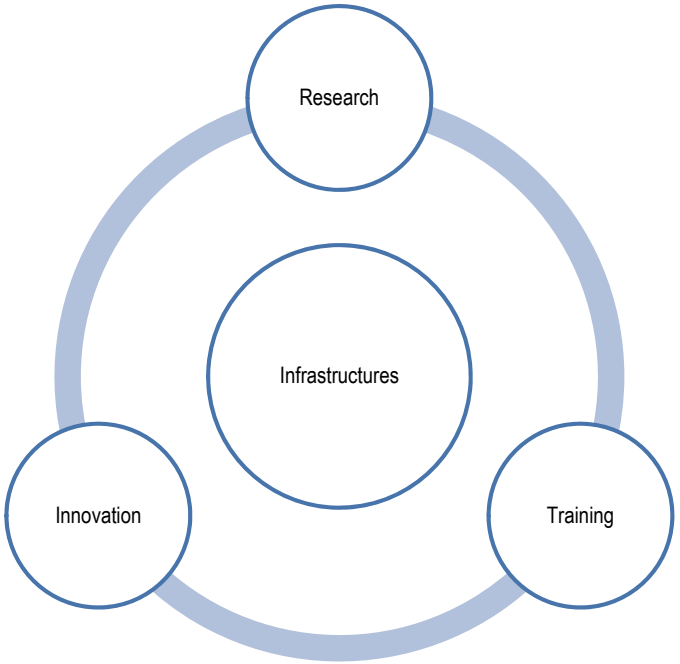

- Νέα Ερευνητικά Ινστιτούτα
- Επιχειρηματικό cluster βιοτεχνολογίας
- Εργαστήρια Έρευνας και Ανάπτυξης (R&D)
- Ερευνητικές Υποδομές / Κλινική Ποντικών
- Γραφείο Μεταφοράς Τεχνολογίας
- Κέντρο Εκπαίδευσης Νέων Επιστημόνων
- Συνεδριακό Κέντρο / Ξενώνες επισκεπτών
- Μουσείο Σύγχρονης Επιστήμης

ΑΝΑΛΥΣΗ SWO(P)

Strengths

- Υψηλής απήχησης επιστήμη / καινοτομία / διαχείριση
- Διεθνής Αριστεία - Πρώτη θέση στα ΕΚ Βιοϊατρικής στις αξιολογήσεις της ΓΓΕΤ

Weaknesses

- Γηράσκοντα Κτήρια – Χαμηλός τακτικός προϋπολογισμός (<15% του συνολικού)
- Εμπόδια Λειτουργίας και Ανάπτυξης από διαχειριστικές γραφειοκρατίες και χαμηλά κίνητρα για προσέλκυση και υποστήριξη αξιόλογων έμπειρων ερευνητών.

Opportunities

- Κτιριακή ανάπτυξη /αναβάθμιση και εκσυγχρονισμός υποδομών με την παραχώρηση βοηθητικού κτηρίου του Υπ. Υγείας /ΚΕΕΛΠΝΟ
- Εστίαση στην καινοτομία και την επιχειρηματικότητα με ίδρυση νέου 'Ινστιτούτου Καινοτομίας'

Prospects

- Υλοποίηση της Βιοτεχνόπολης
- Παραγωγικό μοντέλο για Περιφερειακή Ανάπτυξη και Καινοτομία

VOLUME 16 NUMBER 12 DECEMBER 2015 NATURE IMMUNOLOGY

COMMENTARY

A 'rule of 3' to revive Greek science, research and innovation

George Kollias & John D Lambris

If research and technology are to become the driving force for turning Greece into a productive society, evidence-based governance, strategic restructuring of infrastructure and a substantial inflow of fresh human capital is urgently needed.

A ‘rule of three’ for 2020’s Greek Science Research & Innovation

- ✓ **Νομοθετικό / Διαχειριστικό πλαίσιο φιλικότερο στην επιστημονική έρευνα**
- ✓ **Υποστήριξη χρήσης νέων τεχνολογιών**
- ✓ **Προσέλκυση ανθρώπινου δυναμικού**

… να μας κάνουμε να μας θέλουν!